



PÉNZÜGYMINISZTERIUM

MAGYAR VÁLLALATOK ADÓADMINISZTRÁCIÓS KÖLTSÉGEI

AZ EURÓPAI BIZOTTSÁG STRUKTURÁLISREFORM-TÁMOGATÓ
SZOLGÁLATA MEGBÍZÁSÁBÓL KÉSZÜLT FELMÉRÉS EREDMÉNYEI

Előzmények és háttér

- A **legutolsó** széleskörű és számszerű eredményeket adó **felmérés** a **magyar** vállalatok adminisztrációs terheiről **2009-es**
- Az Európai Bizottság Strukturálisreform-támogató Szolgálata (**SRSP**) támogatásával a Pénzügyminisztérium kezdeményezésére friss **vállalati felmérés készült** az **adminisztrációs terhek számszerűsítésére**
- Célok
 - **Európai összevetés**ben mekkora a magyar vállalatok adminisztrációs terhe
 - **Viszonyítási pont** kialakítása az adminisztrációcsökkentési **intézkedések jövőbeni értékeléshez**



Módszerek

- Interjúk felmérések
 - Magyar vállalatok **reprezentatív körében**
 - 2019 november és 2020 február között
 - 1100 vállalat megkeresésével, 2000 interjú, vállalatvezetőkkel és az adminisztrációs feladatok végző munkatársakkal
- Témák
 - **Áfa, társasági és foglalkoztatási adók** és kapcsolódó **adatszolgáltatások**
 - **Számszerű eredményekhez** adóadminisztrációra fordított **idő és kiadás**
 - Adóadminisztrációval kapcsolatos **irritációs tényezők és percepciók**



Nemzetgazdasági szinten a vállalatok adóadminisztrációs költsége 420 Mrd Ft, az árbevétel 1,7%-a

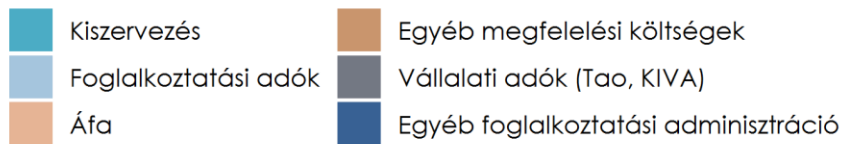
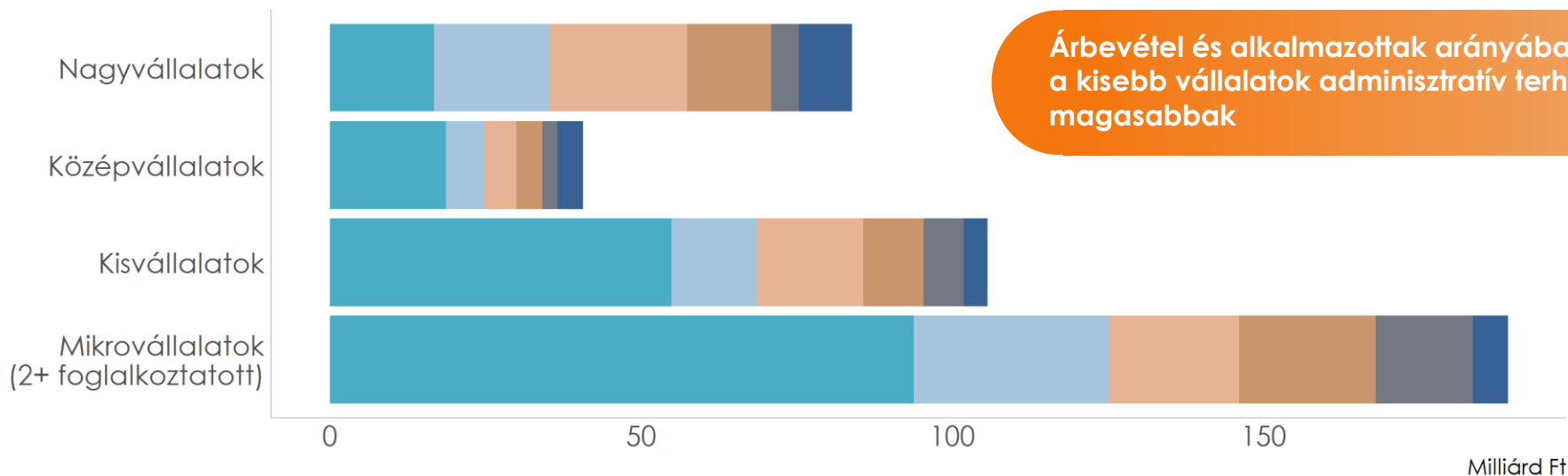

Mediánalapú makroszintű becslés Legalább 2 alkalmazottal rendelkező vállalatok körében



A vállalatok közti nagy különbségek miatt több mutatót is követni kell

	Medián, minden adónem	Átlag, foglalkoztatási terhek nélkül
Árbevétel-arányos adóadminisztrációs teher	1,7%	3,66% (legalább 1 fősek) 3,33% (legalább 2 fősek)
Mit tartalmaz?	Nyereségadók, áfa, foglalkoztatási terhek, jogszabályok követése, kiszervezett feladatok	Nyereségadók, áfa, jogszabályok követése, kiszervezett feladatok
Módszer	A középső érték, amit nem torzítanak a szélsőségesen alacsony, vagy magas értékek	Számtani átlag, amit a szélső értékek erősen befolyásolnak
Ki használja?	SRSP felmérés fő mutatója	Európai Bizottság 2018-as KKV-kutatása
Előnye	Legjobb mutató jövőbeli magyar benchmarkhoz	Nemzetközi összehasonlításra alkalmas



Európai összehasonlításban magas, de régiós átlag közelében vannak a magyar vállalatok terhei

- Az Európai Bizottság 2018-as kutatása 19 európai országban mérte fel az adóadminisztrációs terheket KKV-k körében
- Társasági adókat és áfát mért, **nem terjedt ki foglalkoztatási terhekre**
- **Átlagalapú mutató**, az SRSP mediánalapú mutatójával szemben

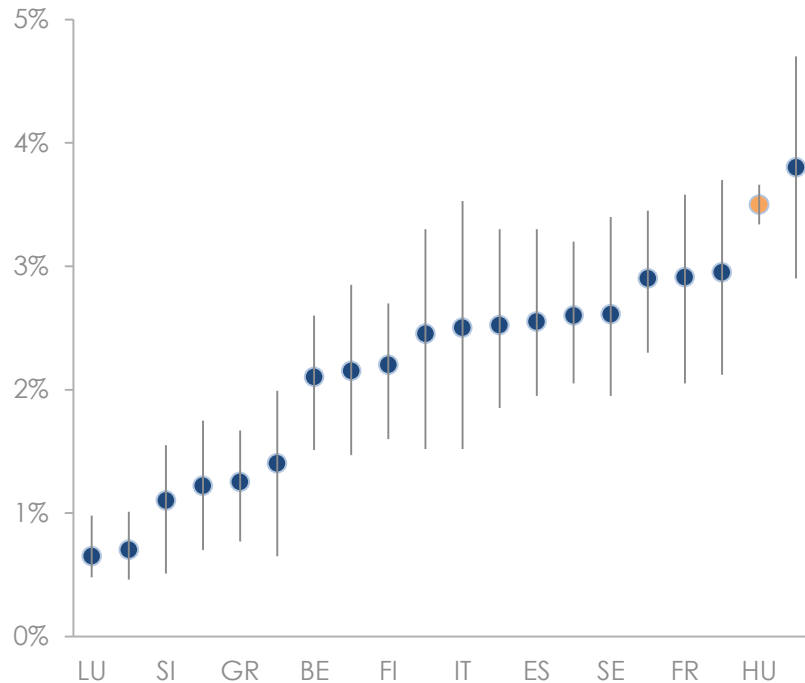

Magyarország esetén az SRSP felmérés adatain az Európai Bizottság és KPMG tanulmányának átlagalapú költségbebecslésével megfelelő módszertant alkalmazva.



A világbankos Doing Business elfedi a vállalatok közti hatalmas különbségeket

- SRSP (szürke terület): **valós időráfordítás eloszlása**
- Doing Business (függőleges vonal): **szakértői konszenzus egy képzeletbeli vállalaton**
 - Ez a mintavállalat Magyarországon atipikus
 - Saját felmérésünk mutatja, hogy a percepciók torzítottak, vagy elavultak lehetnek különösen a foglalkoztatás témakörében

A Doing Business csak a leggyakoribb értékeket fogja meg

Társasági adó

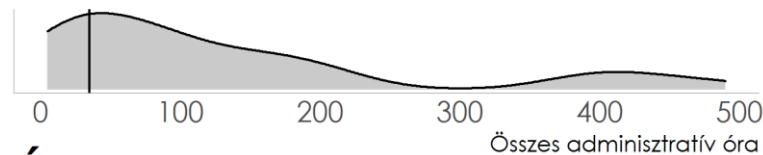

Áfa



Foglalkoztatás

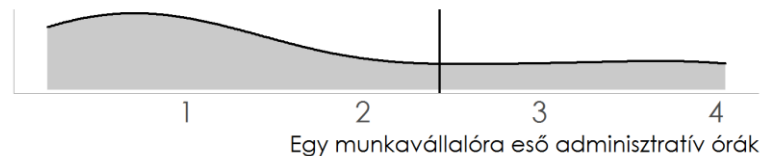

Az SRSP tágabb adminisztrációs feladatokra terjed ki, mint a Világbank elemzése



MKIK GVI friss jelentése a KKV-k adminisztratív terheiről is hasonló eredményekre jutott

- A GVI felmérése nem csak adóról szól, **kiterjed minden adminisztrációs költségre.**
- **Nem reprezentatív** az összes magyar vállalatra, vélhetően a kamarával szoros kapcsolatban álló, **közbeszerzéseken és pályázatokon induló, speciális adókkal érintett cégek felülreprezentáltak** a mintában. Ennek hatása az eredményekre nem egyértelmű:
 - Lehetnek az átlagosnál felkészültebb, tudatosabban adózó vállalatok, ami csökkentheti adminisztrációs költségeiket.
 - De komplexebb adminisztrációs feladatokkal szembesülnek, ami növelheti a költségeiket.
- Csak vállalatvezetőket kérdeztek meg, percepciók torzítások miatt **az eredmények bizonytalanabbak.**
- A számszerű eredmények ezért kissé eltérnek, de hasonló irányba mutatnak
 - Nagyobb vállalatok relatív adminisztrációs terhe alacsonyabb
 - Méretkategóriákon belül is nagy szórás van a vállalatok között

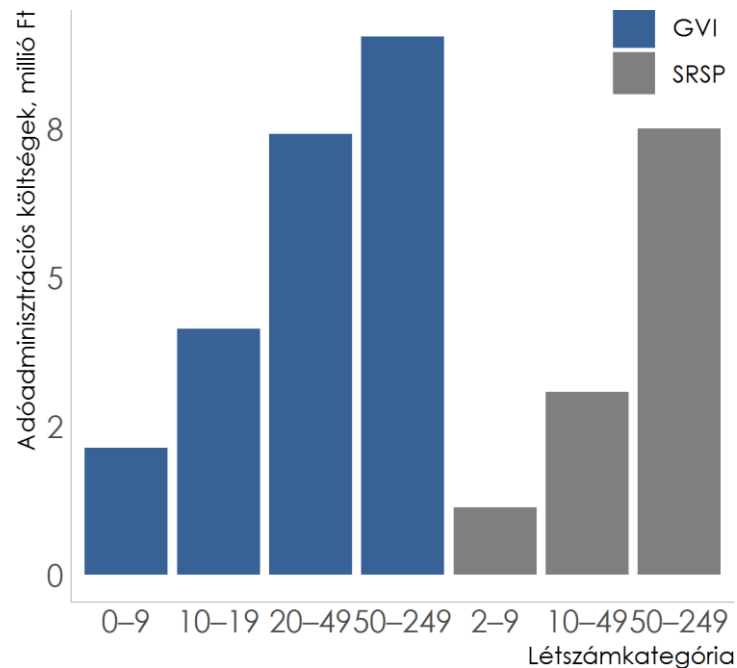

Az SRSP és MKIK GVI felmérések harmonizált módszertana szerint számított, az adóadminisztrációs tevékenységek medián óraszámai alapján készített költségbebecslések



Hogyan csökkenthetőek az adminisztrációs terhek?

Hol tartunk?

- Jelentős az elektronizáltság, vállalatok 60 százaléka részben vagy teljesen elektronikus adóadminisztrációt vezet
- Vállalatok 40 százaléka kiszervezi az adóadminisztráció egy részét, nagy részük teljes mértékben.
- És magasak a terhek

Segít a további digitalizáció?

- Kisvállalatok terhe a legmagasabb, sokan nem alkalmazzák a legjobb gyakorlatokat
- Adóhatóság digitális szolgáltatásai ezen segíthetnek
- De ezt nem feltétlenül érzik vállalatok, ha az egyszerűsítés előnye a könyvelőknél csapódnak le.

Átfogó digitális szolgáltatásokra van szükség...

- A vállalatok elektronikus nyilvántartásait ki kell aknázni
- Adóhatósági automatizmusok és kiejánlott bevallások jó irány
- A könyvelői szolgáltatások megmaradnak a magas hozzáadott értékű feladatoknak.

... az állami szolgáltatások iránti bizalmat építésével

- A NAV folyamatosan átvállal feladatokat az adózóktól
- Szoftverek akkreditálása és erős kommunikáció a digitális szolgáltatásokról elősegítheti a piac átalakulását
- Erős és közérthető kommunikáció segítheti elő a közvetlen csatornák használatát



Azonos méretű vállalatok között is nagy különbségek vannak, ezért **többféle megközelítés szükséges**

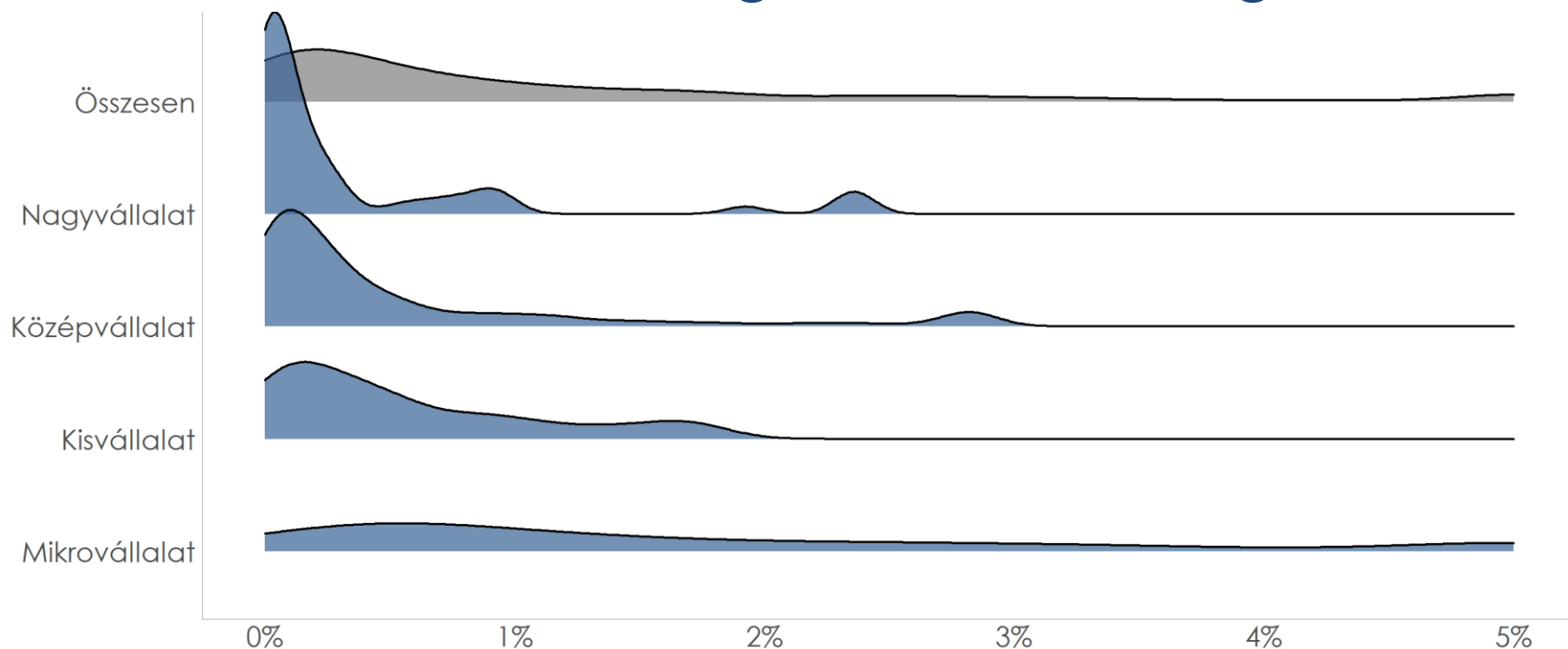



Következtetések, javaslatok

**A felmérés
rendszeres
megisméltése teszi
lehetővé az
eredmények
követését**

**Digitális
szolgáltatások és
bevallások
kijánlása
csökkenthetik a
terheket.**

**De ezek
önmagukban nem
elegendőek és
differenciált
megoldások
szükségesek**